



**F**  
**MELANI LÁZARO**

C/ Vicente Blasco Ibáñez, 103  
Elda - Telf: 965 381 273  
L - V: 9:30 a 13:00 h  
16:00 a 19:00 h  
S: 11:00 a 14:00 h  
De noviembre a febrero:  
CERRADO  
(El horario podrá cambiar  
según necesidades empresa)



**G**  
**GINO'S ZAPATOS  
Y COMPLEMENTOS**

C/ Padre Manjón, 19 - Elda  
Telf: 865 771 674  
L - V: 10:00 a 14:00 h  
17:00 a 20:30 h  
S: 10:00 a 14:00 h



**H**  
**VIANPIEL**

C/ Hermanos Pinzón, 6 - Elda  
Telf: 965 396 570  
L - V: 10:00 a 13:30 h  
17:00 a 20:30 h  
S: 10:00 a 14:00 h



**I**  
**CHIE MIHARA**

Avda. Camilo José Cela, 42 - Elda  
Telf: 965 390 366  
L - V: 10:00 a 13:30 h  
16:30 a 20:30 h  
S: 10:00 a 13:30 h



**J**  
**REBECA SANVER**

C/ Monastil, 46  
Pol. Ind. Torreta del Río  
Telf: 618 51 61 83  
L - J: 11:00 a 15:00 h  
V: 11:00 a 16:00 h  
S: 11:00 a 14:00 h



**K**  
**MAGRIT**

C/ Gran Bretaña, 63 - Elda  
Telf: 965 386 440  
L - J: 10:00 a 16:30 h  
V: 10:00 a 13:30 h



Calle Nueva, 14 · Teléfono 96 698 03 00  
elda@touristinfo.net  
Concejalía de Turismo · Ayuntamiento de Elda

[www.elda.es](http://www.elda.es)

## CALZADO DE CALIDAD

### Cómo llegar a Elda



- A31 Madrid-Alicante. Salida Elda-Monóvar. Salida Elda-Hospital
- Estación Ferrocarril Elda-Petrer. [www.renfe.es](http://www.renfe.es)
- Estación Autobuses Elda. [www.alsa.es](http://www.alsa.es) / [www.subus.es](http://www.subus.es)
- Aeropuerto más cercano "Alicante-Elche" [www.aena.es](http://www.aena.es)

Esta oficina de turismo no se hace responsable de los cambios de horario y tarifas de las distintas empresas que aparecen en este folleto

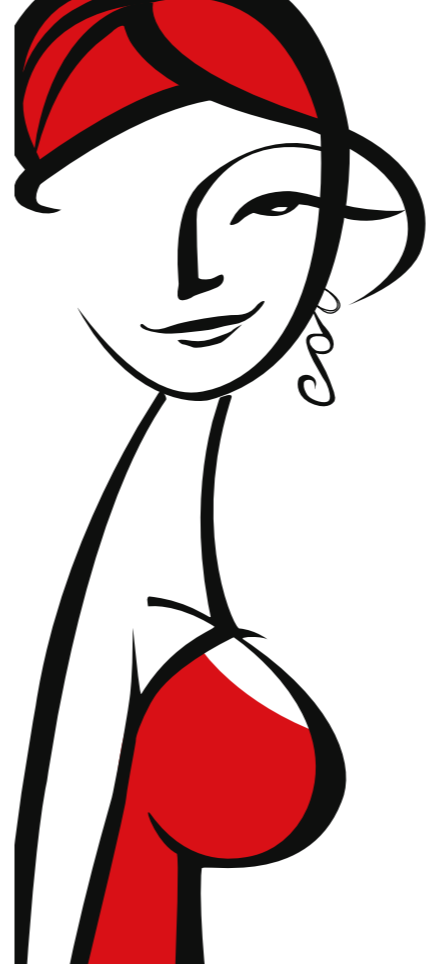

# CALZADO DECALIDAD



**A**  
**GARVALÍN**

C/ Jardines, 30 - Elda  
Telf: 965 070 715  
Horario verano:  
L - V: 10:00 a 13:30 h  
17:30 a 21 h  
S: 10:00 a 14:00 h  
Horario invierno:  
L - V: 10 a 13:30 h  
17:30 a 20:30 h  
S: 10:00 a 14:00 h  
17:30 a 20:30 h



**B**  
**DÚVER**

C/ Jardines, 34 - Elda  
Telf: 965 382 367  
L - V: 10:00 a 13:30 h  
17:00 a 21:00 h  
S: 10:00 a 14:00 h  
De octubre a junio:  
Sábados tarde: 17:30 a 20:30 h



**C**  
**MACHINE BY BASSICO**

Plaza Sagasta, 7 - Elda  
Telf: 965 397 537  
L - V: 10:00 a 14:00 h  
17:00 a 21:00 h  
S: 10:00 a 14:00 h  
17:00 a 20:30 h



**D**  
**CUCADAS DE ANA**

C/Manuel Maestre, 47 - Elda  
Telf: 966 98 19 75  
L - V: 10:00 - 13:30 h  
17:00 - 20:30 h  
S: 10:00 a 14:00 h



**E**  
**JONI**

Avda. José Martínez González,  
50 - Elda  
Telf: 678 085 235  
L - J: 10:30 - 13:30 h  
17:30 - 20:30 h  
V: 10:30 - 14:00 h  
17:30 - 20:30 h  
S: 10:30 - 14:00 h





ciudad de elda

- |    |  |    |   |
|----|--|----|---|
| 1  | AUDITORIO ADOC                                     | 12 | FUNDACIÓN PAURIDES                                  |
| 2  | AYUNTAMIENTO                                       | 13 | MUSEO ARQUEOLÓGICO                                  |
| 3  | BIBLIOTECA PÚBLICA ALBERTO NAVARRO                 | 14 | MUSEO DEL CALZADO                                   |
| 4  | CASA COLORÁ  | 15 | MUSEO ETNOLÓGICO                                    |
| 5  | CASA GRANDE JARDÍN DE LA MÚSICA                    | 16 | PABELLÓN DEPORTIVO CIUDAD DE ELDA FLORENTINO IBÁÑEZ |
| 6  | CASA VIUDA DE ROSAS                                | 17 | PLAZA DE TOROS                                      |
| 7  | CASINO EL DENSE                                    | 18 | PLAZA MAYOR   |
| 8  | CASTILLO-PALACIO S.XII-XIII                        | 19 | TEATRO CASTELAR                                     |
| 9  | CONSERVATORIO DE MÚSICA ANA M <sup>a</sup> SÁNCHEZ | 20 | TORRE MEDIEVAL DE LA TORRETA                        |
| 10 | ERMITA DE SAN ANTON                                | 21 | TOURIST INFO ELDA                                   |
| 11 | ERMITA DE SAN CRISPIN                              | 22 | YACIMIENTO ARQUEOLÓGICO EL MONASTIL                 |

